

Der günstige Einstieg in die DMS-Welt!

EASY ENTERPRISE®

- das bewährte

Dokumenten-Management-System

Mit **EASY ENTERPRISE** gehören lange Recherchen in Aktenkellern der Vergangenheit an. Mit **EASY ENTERPRISE** können Sie die gewünschten Dokumente in wenigen Sekunden wieder finden und Kunden oder Lieferanten über den WEB Client per E-Mail zur Verfügung stellen. Somit steigern Sie Ihre Auskunftsschnelligkeit gegenüber Ihren Geschäftspartnern.

EASY ENTERPRISE Einsteiger Paket EASY ARCHIV inkl. 3 User

- Erfüllung aller rechtlichen Anforderungen (Grundsätze zum Datenzugriff und Prüfbarkeit digitaler Unterlagen)
- revisionssichere Ablage der Dokumente (zertifiziert durch die KPMG und PWC)
- 50.000 Dokumente / Ordner
- komplett WEB basierend / Mehrsprachig
- keine Installation am Arbeitsplatz
- Verschlüsselte Übertragung
- Integrierte Volltextrecherche
- Look an feel von Outlook
- selbsterklärende Benutzeroberfläche

Dokumentenansicht und Indexfelder

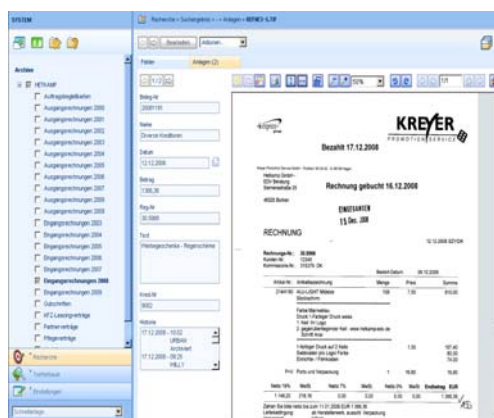

Trefferbaum

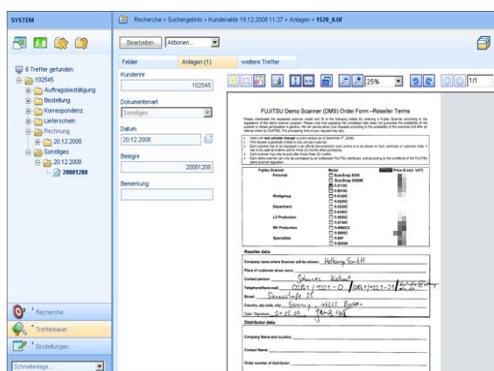

Nutzen Sie
EASY ENTERPRISE
für
eine monatliche Gebühr von

295,00 €*
zzgl. MwSt.

*inklusive Softwarepflege und Hotline
Das Angebot hat eine Gültigkeit bis zum 30.6.2009

Hetkamp GmbH EDV - Beratung Siemensstr. 25 46325 Borken
☎ 02861-9221-0 Fax 02861-9221-21
E-Mail: kontakte@hetkamp-edv.de
www.hetkamp-edv.de

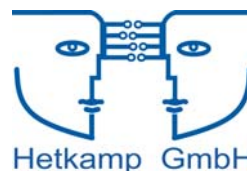

BESTELLUNG

per Fax an:

Hetkamp GmbH EDV - Beratung
Siemensstr. 25
46325 Borken
Fax: 02861-9221-21

Absender:

Wir erteilen Ihnen hiermit den Auftrag über die Lieferung der nachfolgenden aufgeführten Lizenzen:

Auswahl	Menge	Artikelbeschreibung	mtl. Gebühr inkl. Softwarepflege und Hotline*
<input type="checkbox"/>	1	EASY ENTERPRISE Einsteiger Paket <ul style="list-style-type: none">• EASY ARCHIV inkl. 3 User	295,00 €
<input type="checkbox"/>	1	Installation, Implementierung und Schulung EASY ENTERPRISE Einsteiger Paket (Zu den vertraglich vereinbarten Konditionen)	Nach Aufwand

* Laufzeit 48 Monate

Alle anfallenden Dienstleistungen, wie z. B. Installationen, Anpassungen, Schulungen, Formulargenerierungen werden wir nach Aufwand berechnen; zuzüglich der Reisekosten (Fahrtkosten, Spesen, Übernachtungen). Die Preise verstehen sich in Euro zuzüglich der gesetzlichen Mehrwertsteuer.

Das Angebot hat eine Gültigkeit bis zum 30.6.2009

(Unterschrift/Auftraggeber/Stempel/Datum)

Hetkamp GmbH EDV - Beratung Siemensstr. 25 46325 Borken
☎ 02861-9221-0 Fax 02861-9221-21
E-Mail: kontakte@hetkamp-edv.de
www.hetkamp-edv.de